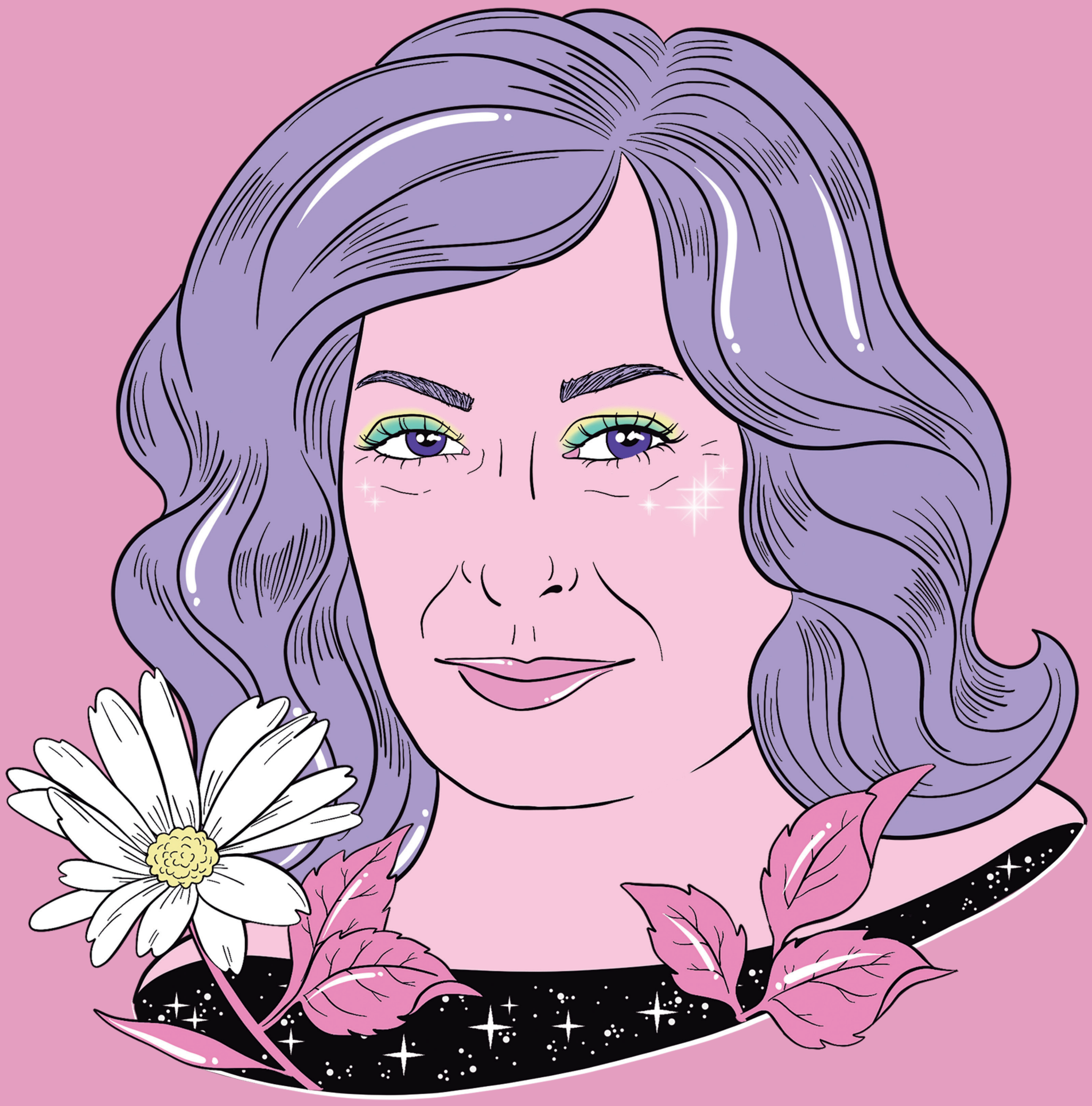

Almudena Grandes

Escritora española que rompió moldes honrando a protagonistas femeninas con historias fuera de lo común.