

Informazioni del campione

Nome del campione : WEDDING CAKE 0,2% EU
 ID Campione : H30082117
 Data analisi : 30/08/2021
 Matrice : MATERIALE VEGETALE
 Campionamento : Effettuato dal cliente

Dati del cliente

Leonardo Cirulli
 Corso Cavour 225
 63821 Porto Sant'Elpidio (FM)
 P.IVA 02024960433
 C.F. CRLLRD95L10E783M

Profilo dei cannabinoidi

Detector A

Name	Dry weight %
CBDV	0,00
CBDA	2,78
CBGA	0,10
CBG	0,09
CBD	2,39
THCV	0,00
CBN	0,00
d9-THC	0,14
d8-THC	0,00
CBC	0,18
THCA	0,03

Total THC	0,17	%
Total THC	1,68	mg/g
Total CBD	4,83	%
Total CBD	48,28	mg/g

% = % (w/w) = (Peso dell'analita/Peso del prodotto)

* Il THC/CBD totale è calcolato usando le formule seguenti così da calcolare la perdita del gruppo carbossilico durante la decarbossilazione
 THC Totale = THC + (THCA * 0.877)
 CBD Totale = CBD + (CBDA * 0.877)

LOD (Limit of Detection)**: 0,002%
 LOQ (Limit of Quantification)**: 0,005%
 **Per tutti i cannabinoidi

Per il valore 0.00 : <LOQ (0,005 DW%)

Grado di umidità al momento dell'analisi - 12.34%

Foto del campione

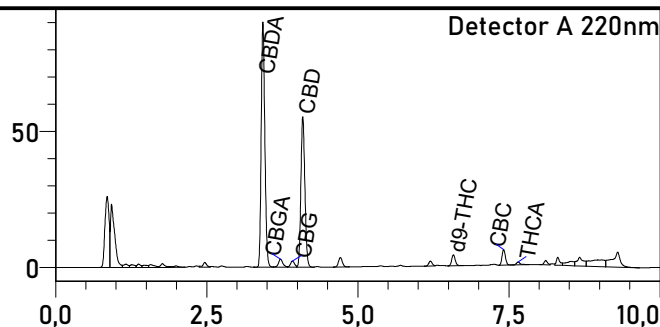
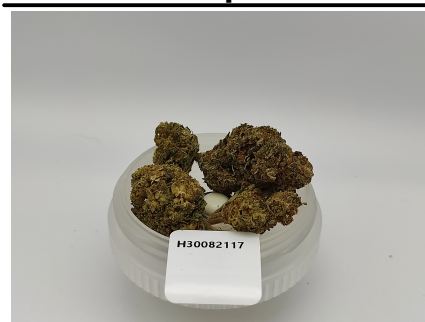

L'analisi per la determinazione quantitativa dei principali cannabinoidi è stata rilasciata il 31/08/2021

31/08/2021

Responsabile di laboratorio - Dr Edoardo Alfinito

I risultati dell'analisi sono basati sul campione inviato ad Ambra Srl nelle condizioni ricevute. Ambra Srl garantisce che tutto il lavoro analitico è svolto in maniera professionale in accordo con gli standard di laboratorio applicabili utilizzando metodi validati dalla comunità scientifica. Questo Certificato non può essere riprodotto, se non completo, senza l'approvazione di Ambra srl